

# PROGRAMA MUNICIPAL DE DESARROLLO URBANO DEL MUNICIPIO DE CENTRO TABASCO (PMDU)

LIC. YOLANDA OSUNA HUERTA  
PRESIDENTA DEL MUNICIPIO DE CENTRO 2021 - 2024

**CENTRO**  
HONESTIDAD Y RESULTADOS  
2021-2024

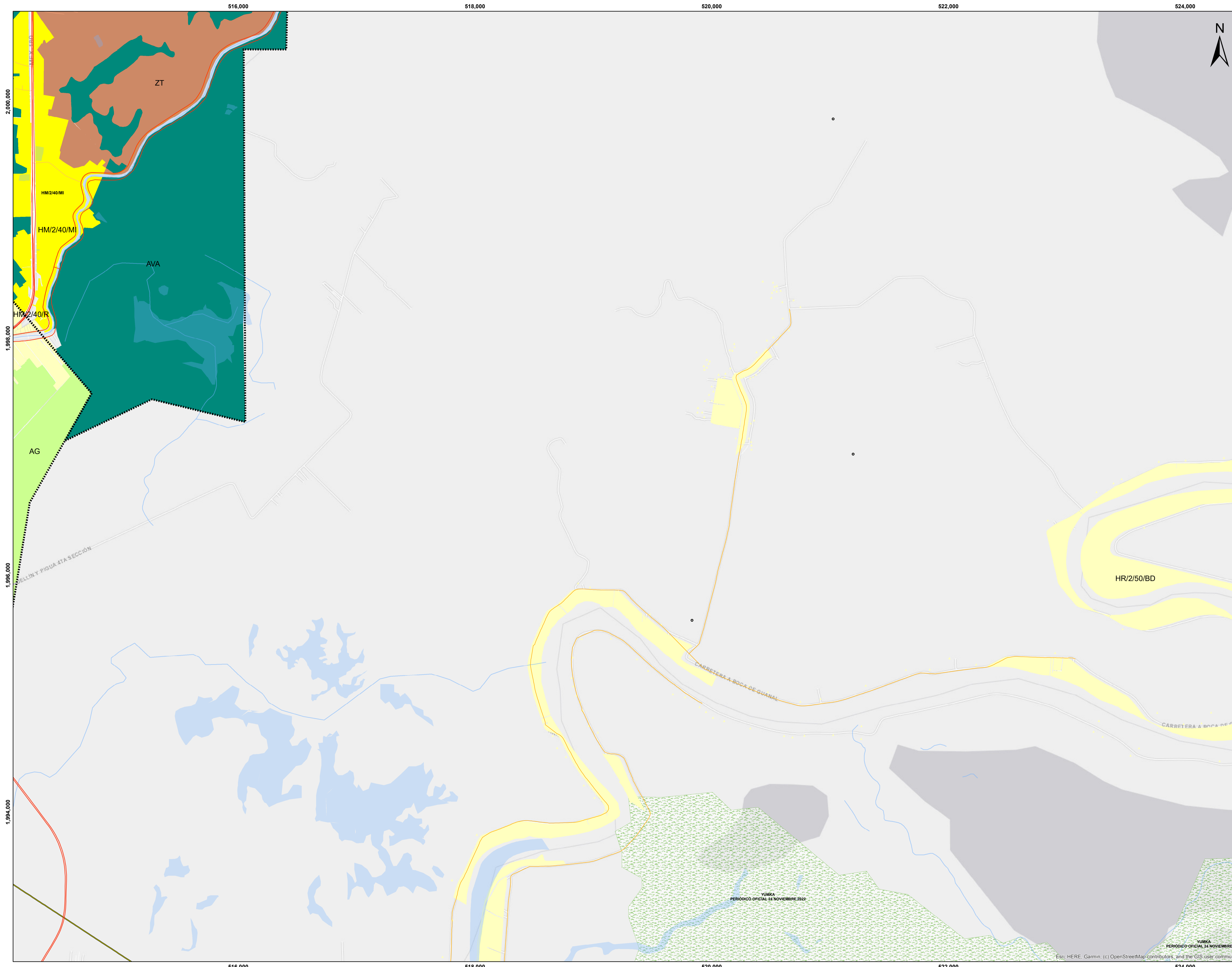

### SIMBOLOGÍA BÁSICA

|  |   |  |  |
|--|---|--|--|
|  | LÍMITE DEL MUNICIPIO DE CENTRO                |  | LÍMITE DE DISTRITOS  |
|  | POLIGONO REGLAMENTO DE PROTECCIÓN A INMUEBLES |  | ACUERDO POR EL QUE SE DECLARA EL CENTRO HISTÓRICO DE LA CIUDAD DE VILLAHERMOSA |
|  | ÁREA DE REGENERACIÓN URBANA                   |  | NORMA PARA IMPULSAR LA PRODUCCIÓN DE VIVIENDA POPULAR                          |
|  | POLIGONO SUJETO A PLAN MAESTRO                |  |  |

### SIMBOLOGÍA CARRETERA Y PETROLERA

|  |                     |  |        |
|--|---------------------|--|--------|
|  | VIALIDAD PRIMARIA   |  | POZOS  |
|  | VIALIDAD SECUNDARIA |  | DUCTOS |

### SIMBOLOGÍA HÍDRICA

|  |                    |  |                        |
|--|--------------------|--|------------------------|
|  | CUERPOS DE AGUA    |  | ÁREA NATURAL PROTEGIDA |
|  | CORRIENTES DE AGUA |  | HUMEDAL                |

### SIMBOLOGÍA DE USO DE SUELO

|  |   |  |                                       |
|--|---|--|---------------------------------------|
|  | HABITACIONAL MIXTO DENSIDAD MÁXIMA      |  | ASENTAMIENTO HUMANO                   |
|  | HABITACIONAL MIXTO DENSIDAD ALTA        |  | AGROPECUARIO                          |
|  | HABITACIONAL MIXTO DENSIDAD MEDIA       |  | CENTRO DE BARRIO                      |
|  | HABITACIONAL MIXTO DENSIDAD BAJA        |  | COMERCIO                              |
|  | HABITACIONAL MIXTO DENSIDAD MINIMA      |  | EQUIPAMIENTO                          |
|  | HABITACIONAL MIXTO DENSIDAD RESTRINGIDA |  | ECOTURISMO                            |
|  | HABITACIONAL RURAL DE BAJA DENSIDAD     |  | ESPACIO PÚBLICO                       |
|  | INDUSTRIA LIGERA                        |  | PROGRAMA PARCIAL DE DESARROLLO URBANO |
|  | INDUSTRIA MEDIANA                       |  | ZONA DE TRANSICIÓN                    |
|  | INDUSTRIA PESADA                        |  | ÁREA DE VALOR AMBIENTAL               |

**FUENTE**  
MAPA DE ELABORACIÓN PROPIA CON INFORMACIÓN DE INEGI (2021). Conjunto de datos vectoriales de la carta topográfica escala 1:250,000 por entidad federativa (2021), Tabasco (Data set). <https://www.inegi.org.mx/apps/mapas/?ag=27> INEGI. Censo de Población y Vivienda 2020. SNIEG. [inform.org.mx](http://inform.org.mx) Conjunto de indicadores de población y vivienda a nivel AGEB y manzana urbana de la entidad federativa de Tabasco, provenientes del Censo de Población y Vivienda 2020. H. AYUNTAMIENTO DE CENTRO, INSTITUTO DE PLANEACIÓN Y DESARROLLO URBANO DEL MUNICIPIO DE CENTRO.

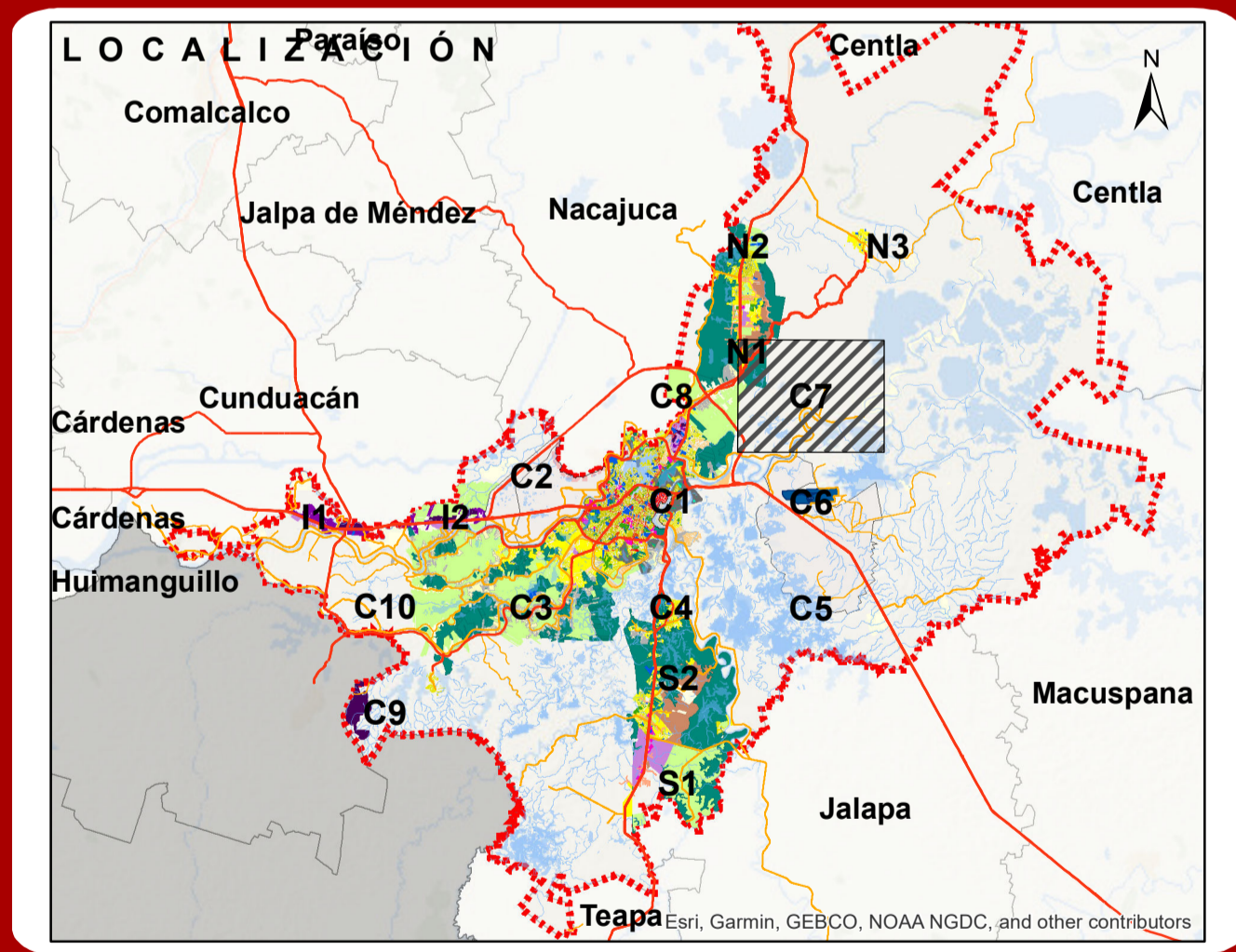

LIC. JOSÉ ANTONIO ALEJO HERNÁNDEZ  
SECRETARIO DEL AYUNTAMIENTO

DRA. AIDA LÓPEZ CERVANTES  
DIRECTORA DEL INSTITUTO DE PLANEACIÓN Y DESARROLLO URBANO (IMPLAN)

ESCALA: 1:15,000

0 500 1,000 1,500 2,000 Metros

Elaborado por: EVS.

NOMBRE DE PLANO:  
ZONIFICACIÓN SECUNDARIA

SISTEMAS DE PROYECCIÓN:  
SISTEMA DE COORDENADAS: UTM ZONA 15 NORTE  
PROYECCIÓN: UNIVERSAL TRANSVERSA DE MERCATOR  
DATUM: WGS 1984  
CUADRÍCULA CADA 2,000 METROS

FECHA:  
**OCTUBRE, 2023**

**IMPLAN**  
CENTRO TABASCO

**ZS C7**